PRIOCAB Typ90

Untertisch-Auszugsschränke nach DIN EN 14470-1

Material + Decor A2 Class

Fire Resistance FWF 90

Feuerwiderstandsfähige Untertisch-Auszugsschränke Typ90, zur vorschriftsmäßigen **Lagerung von brennbaren Flüssigkeiten und Feststoffen in Arbeitsräumen**.
Die nach EN 14470-1 geprüft und zertifizierten Sicherheitsschränke Typ90 bieten eine Feuerwiderstandsfähigkeit (FWF) von 90 Minuten und sind GS (geprüfte Sicherheit) zertifiziert.
Die Schränke haben eine außergewöhnliche hohe Stabilität und Langlebigkeit. Das Grundmaterial ist hochverdichtet und stellt keine Brandlast dar.
Die hochwertigen Oberflächen innen und außen sind leicht zu reinigen. Die Türen der Sicherheitsschränke schließen im Brandfall automatisch.

Funktion

- GS-Zertifikat
- Feuerwiderstandsfähigkeit (FWF) 90 Minuten
- Sicherheitsschrank Typ90 nach EN 14470-1
- Geeignet für die Lagerung brennbarer Flüssigkeiten in Gebinden

Technische Änderungen vorbehalten. | Stand: 16.10.2023

- Türschließmechanismus

- Rückseite: Belüftungsöffnungen für Zu- /Abluft und Rohrdurchführungen

- Vollauszug, 60 kg Traglast

- Zertifizierte, feuerbeständige Rohrdurchführungen

Aufbau & Ausstattung

- Sicherheitsschrank mit hochwertiger Oberfläche innen und außen
- Einlagige Türen und Wände aus homogenem Vollmaterial
- Lieferbar in drei unterschiedlichen Ausführungen (Breite 592mm und 1100 mm, 1100mm mit zwei Auszügen)
- Im Brandfall selbstschließende Be- und Entlüftungsöffnungen auf der Schrankrückseite, Anschlüsse DN 100 mm
- Leichtgängige Schubladen mit Feststellfunktion, im Brandfall selbstschließend
- Zertifizierte, feuerbeständige Rohrdurchführungen zur Nutzung als Entnahme-/Entsorgungsstation
- Erdungsklemme zum sicheren Umfüllen von Gefahrstoffen
- Abschließbar mit Zylinderschloss inkl. Schließstandanzeige
- Schrank ist mit Rollen ausgestattet zum leichten Bewegen vor Ort

Material & Oberfläche

- Standardoberfläche CPL
- Nichtbrennbare Platte mit Oberflächenbeschichtung, klassifiziert A2 – s1, d0: nichtbrennbar
- Standardoberfläche lichtgrau, ähnlich RAL 7035

Optionen und Zubehör

- Türen oder ganzer Korpus in alternativen RAL-Farben / Oberflächen, auf Anfrage
- Umluftaufsatz, steckerfertig
- Fein-(Vor)filter für EBEL:VENT-EN-U (Ersatz)
- Ersatz-Aktivkohlefilter für EBEL:VENT-EN-U

EBEL:VENT-EN-U
Umluftaufsatz
Technische Details siehe Seite: 16

Technische Änderungen vorbehalten. | Stand: 16.10.2023

Untertisch-Sicherheitsschrank mit einem Auszug

EN90U:063-110-1AFB

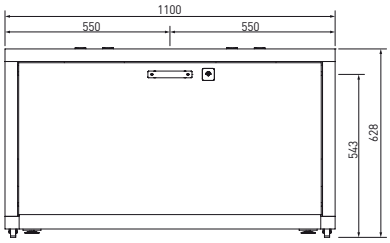

Vorderansicht

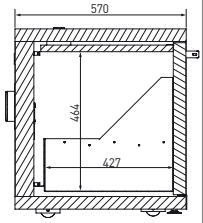

Seitenansicht

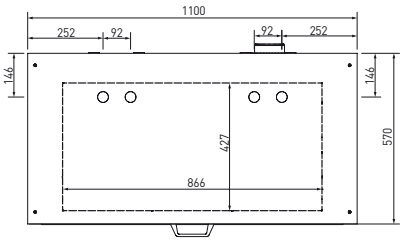

Draufsicht

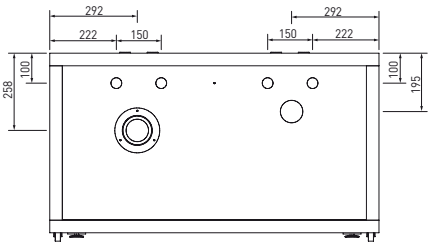

Rückansicht

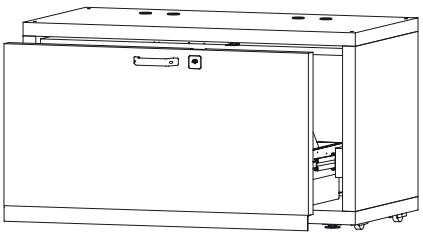

EN90U:063-110-1AFB

1 Vollauszug

Untertisch-Sicherheitsschrank mit zwei Auszügen

EN90U:063-110-2AFS

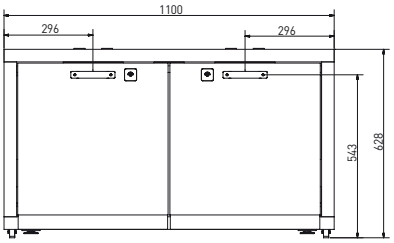

Vorderansicht

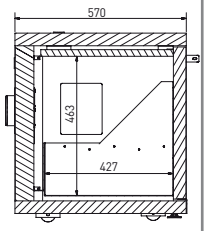

Seitenansicht

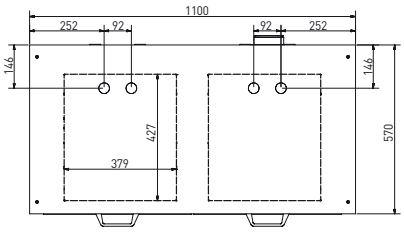

Draufsicht

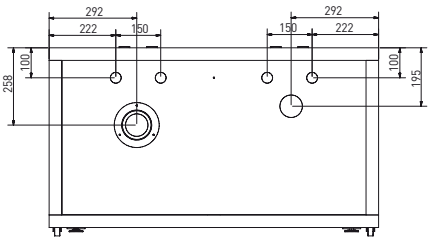

Rückansicht

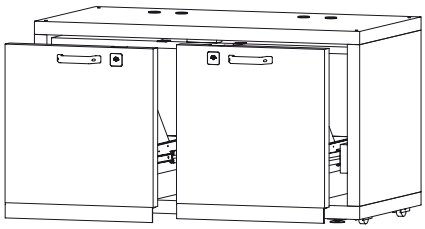

EN90U:063-110-2AFS

2 Vollauszüge

Produkte zur sicheren Lagerung von Lithium-Ionen-Batterie

Technische Änderungen vorbehalten. | Stand: 16.10.2023

Untertisch-Sicherheitsschrank mit einem Auszug

EN90U:063-060-1AFS

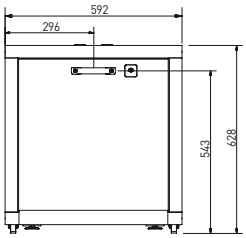

Vorderansicht

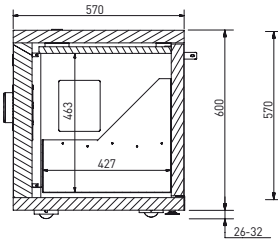

Seitenansicht

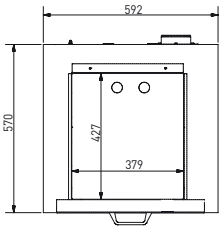

Draufsicht

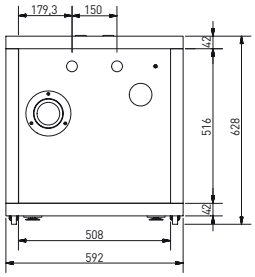

Rückansicht

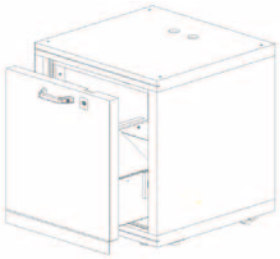

EN90U:063-060-1AFS
1 Vollauszug

Art.	Code[1]	H x B x T mm	H x B x T mm	kg	l	Ausstattung	Material
Untertisch-Sicherheitsschrank Typ90 mit Vollauszug							
EN90U:063-110-1AFB	-x	464 x 866 x 427	630 x 1100 x 570	233	49	1 Vollauszug, Tragkraft 60 kg	Stahlblech pulverbeschichtet RAL 7035
EN90U:063-110-2AFS	-x	2x 463 x 379 x 427		250	2 x 22	2 Vollauszüge, Tragkraft 60 kg	
EN90U:063-060-1AFS	-x	464 x 379 x 427	630 x 592 x 570	149	22	1 Vollauszug, Tragkraft 60 kg	

[1]**Farbcode x:** 1 = Türen und Sockelblende in Gelb, ähnlich RAL 1023
ohne = Standardartikel, lichtgrau ähnlich RAL 7035

Bestellbeispiel:
EN90U:063-110-2AFS-1 → Untertisch-Sicherheitschrank Typ 90 mit 2 Vollauszügen, außen in Gelb, ähnlich RAL 1023

Art.	Zubehör
Technische Belüftung	
EBEL:VENT-EN-U	Umluftaufsatz, steckerfertig inkl. Adapterset und Anschlussschlauch
HF.SF.9405	Fein-(Vor) filter für EBEL:VENT-EN-U (Ersatz)
HF.AK.9404	Ersatz-Aktivkohlefilter für EBEL:VENT-EN-U

Technische Änderungen vorbehalten. | Stand: 16.10.2023